Sermones

"guidami tu, luce gentile"

in Oratorio

Ufficio Cultura dell'Arcidiocesi di Genova

PROGETTO CULTURALE

Oratorium ONLUS

Congregazione dell'Oratorio di San Filippo Neri di Genova

giovedì 5 dicembre
ore 18.15

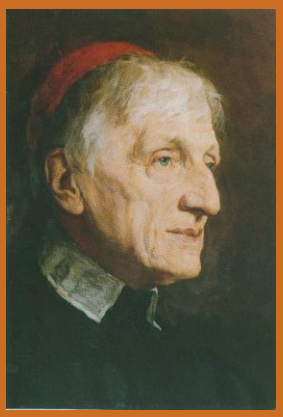

"i Padri mi fecero cattolico"

una biografia spirituale di San John Henry Newman

Mons. Edoardo Aldo Cerrato
Sandra Isetta

Genova
Oratorio San Filippo
via Lomellini 10
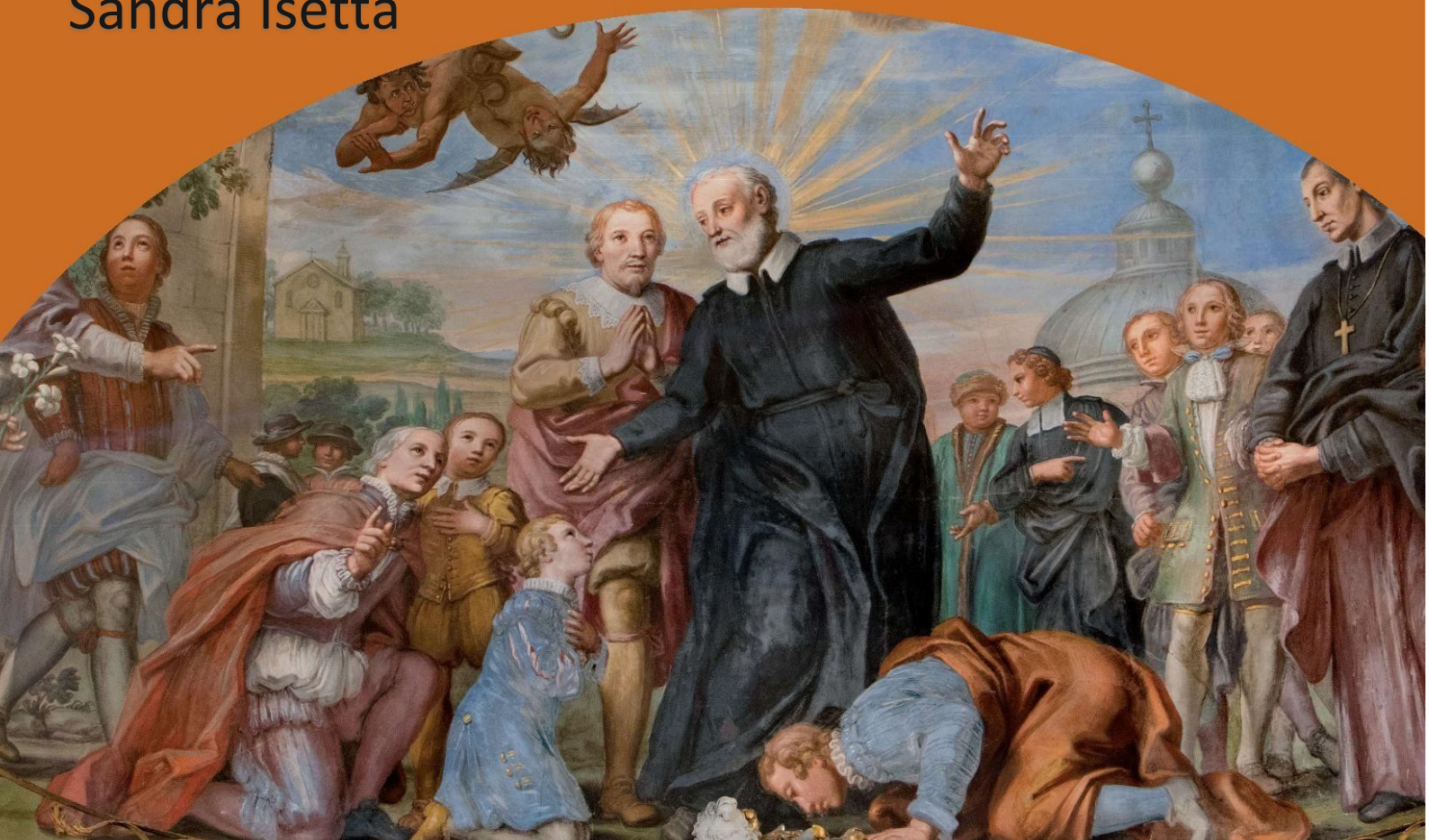
Il programma completo è disponibile sul sito:
www.oratorium.genova.it